Iceland Liechtenstein Norway Active citizens fund

COALIȚIA NATURA 2000

UNIȚI PENTRU NATURĂ

Raport de activitate 2021

Guvernanță participativă prin implicarea societății civile în protecția naturii din România.

Proiect derulat de:

COALIȚIA NATURA 2000 UNIȚI PENTRU NATURĂ

Club Brașov asociația pro democrația

www.advocacy.natura2000.ro

Material realizat cu sprijinul financiar Active Citizens Fund România, program finanțat de Islanda, Liechtenstein și Norvegia prin Granturile SEE 2014-2021. Conținutul acestui material nu reprezintă în mod necesar poziția oficială a Granturilor SEE și Norvegiene 2014-2021; pentru mai multe informații accesați www.eeagrants.org.

Cuprins

Cuvânt înainte	3
2021 pe scurt	4
2021 în cifre	6
2021 în media	7
2021 în imagini	8
Venituri și cheltuieli	9
OUG 57	10
Alte acțiuni majore	12
Adunare generală și dezvoltare organizațională	13
Persepctive 2022	14

După anii gri ai ariilor protejate, provocați de excluderea ONG-urilor de la administrarea ariilor protejate și după o lungă serie de dezamăgiri în privința cooperării societății civile cu legiuitorii, 2021 a reprezentat, în cele din urmă, un punct critic în evoluția Coaliției Natura 2000.

Datorită voluntarilor și membrilor activi din Coaliție, prin sprijinul logistic și financiar al acestora și plin implicarea lor constantă în activitățile noastre, am reușit să depășim o perioadă grea, resimțită de multe organizații neguvernamentale din domeniul mediului și biodiversității. Grație multelor ore dedicate Coaliției, o mică echipă reușește câștigarea proiectului "***Guvernanță participativă prin implicarea societății civile în protecția naturii din România***"! Acesta este derulat în parteneriat cu Asociația Pro Democrația Club Brașov, cu sprijinul financiar al programului Active Citizens Fund România, program finanțat de Islanda, Liechtenstein și Norvegia prin Granturile SEE 2014-2021.

Proiectul a adus resursele necesare pentru a reactiva Coaliția, atât prin angajarea unui secretariat activ, cât și prin activitățile specifice de watchdog, advocacy, comunicare și dezvoltare organizațională - activități care consolidează Coaliția într-o poziție de organizație puternică și legitimă, cu un cuvânt greu de spus în domeniile biodiversității și ariilor protejate.

Rezultatele nu s-au lăsat așteptate, întrucât o mare parte din noi am participat la un proces dificil de elaborare a unui proiect de act normativ nou pentru ariile protejate din România: proces care s-a desfășurat prin zeci de ore de cercetare și dezbateri, zeci de întâlniri și negocieri dificile. Astfel avem încă un rezultat bine meritat și anume o propunere de lege care poate sta la baza unui sistem modern și profesionist pentru administrarea ariilor protejate din România.

Mulțumim tuturor colegilor și partenerilor care ne-au ajutat în toate eforturile, provocările și realizările din 2021!

Dan Trifu - Președinte
George Kudor - Director executiv
Teodora Man-Paraschiv - Asistent proiect

2021 pe scurt

Ianuarie - Februarie
- Perioadă fără personal angajat
- Membrii voluntari ai Coaliției contribuie la scrierea și depunerea documentației pentru proiectul EEA "Guvernanță participativă prin implicarea societății civile în protecția naturii din România.".

Martie
- Angajare director executiv
- Semnare contract proiect EEA

Aprilie
- Adunare Generală, alegere Consiliu Director și Președinte.

Mai
- Angajare asistent pe funcții cumulate
- Organizare comunicare Coaliție / întâlniri periodice online

Iunie
- Întâlnire/curs advocacy Coaliției (Măgura)
- Inființare grupuri de lucru OUG 57 și alte teme coaliție
- Participare săptămânală la GL OUG 57 (în cadrul Coaliției și la Ministerul Mediului)

Iulie
- Participare săptămânală la GL OUG 57 (în cadrul Coaliției și la Ministerul Mediului)
- Realizare site proiect advocacy
- Parteneriat cu SRS în cadrul proiectului "Animalele domestice hoinare și fără stăpân în România [...]"

August
- Realizare site Coaliție
- Participare săptămânală la GL OUG 57 (în cadrul Coaliției și la Ministerul Mediului)

Septembrie
- Inițiere sondaj percepție public asupra protecției naturii și/sau implicării ONG-urilor
- Participare săptămânală la GL OUG 57 (în cadrul Coaliției și la Ministerul Mediului)

Octombrie - Decembrie
- Participare săptămânală la GL OUG 57 (în cadrul Coaliției și la Ministerul Mediului)
- Acțiuni majore instanță: lege și cote vânătoare

Activități recurente secretariat

- Management proiecte și management organizație:
Corespondență, realizare de petiții, participare dezbateri și grupuri de lucru, achiziții proiect, actualizare documente juridice Coaliție, organizare intâliri interne și cursuri Coaliție, planificare comunicare, coordonare intervenții juridice, dezvoltare grafică și identitate vizuală, participare evenimente finanțator, coordonare voluntari, coordonare proiect partener

-Comunicare:
Postări periodice facebook, website Coaliție, website proiect. Realizare materiale curs, materiale promo, infografice, rapoarte, design grafic

-Cercetare și documentare
Cercetare legislație națională și internațională, obținere opinii juridice, cercetare funcționare instituții (personal, bugete etc.), cercetare conflicte în arii protejate, monitorizare propuneri legislative, cercetare articole, publicații,. participare la conferințe naționale sau internaționale

2021 în cifre

40+ întâlniri în cadrul grupului de lucru pentru OUG 57 de la Ministerul Mediului, 6 întâlniri pe alte subiecte.

14 adrese trimise către instituții de stat, 2 intervenții în instanță, 6 petiții realizate de membrii Coaliției susținute de organizație, 5 solicitări de consultare pe email

90+ ore în întâlniri zoom Coaliție (grupuri de lucru OUG57 și alte acțiuni punctuale)
10+ ore întâlniri online în cadrul proiectului Animale Hoinare

150+ ore cercetare și documentare legislatie, realizare analiză legislativă, campanie advocacy, studii de caz

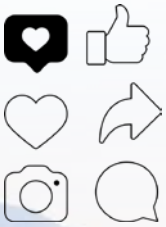

20+ postări Facebook, 10.000 reach, 2 website-uri (Coaliție și proiect), 1 pagina Instagram, 1 conferință de presă, 8+ apariții în presă online, 1 interviu

2021 în media

Cât de protejate sunt ariile naturale din România?

Autor: Cosmin Ruscior

Federația Coaliția Natura 2000 a lansat un proiect prin care încearcă să aducă în atenția populației și a autorităților problemele cu care se confruntă ariile naturale protejate din România.

Directorul executiv al Federației Coaliția Natura 2000, George Kudor, este invitatul lui Cosmin Ruscior la Planeta Verde.

FOCUS ENERGETIC

Coaliția Natura 2000 și administrarea ariilor protejate

Coaliția Natura 2000 bagă bani în studii și acțiuni care vizează modificarea și completarea legislației privind ariile protejate. În condițiile în care Parlamentul European a luat decizia ca 30% din teritoriile statelor membre să fie acoperite de arii protejate, este cu atât mai importantă o legislație corectă și coerentă, mai ales că cea actuală are destule lacune.

Natura 2000 România în parteneriat cu Asociația Pro Demo
Sprijinul financiar este asigurat de Active Citizens Fund
finanțat de Islanda, Liechtenstein și Norvegia prin Grantu
Proiectul urmează să se deruleze pe o perioadă de trei an
buget de 260.000 de euro.

PROMOȚII DE IARNĂ
PÂNĂ LA 120 CAPSULE CAFEA CAD
ALEGEȚI ESPRESSOR

Vânătoarea la toate speciile de păsări, sus
Curtea de Apel Târgu Mureș

Curtea de Apel Târgu Mureș a decis vineri, 26 noiembrie 2021, suspendar
speciile de păsări migratoare admise la vânătoare conform Ordinul nr. 14
Mediului, Apelor și Pădurilor, după ce instanța a admis o cerere formulat
informează un comunicat a Coaliției Natura 2000.

Decizie judecătorească: Vânătoare suspendată la 25 de specii de păsări. Lista completă

Decizia, care survine unei acțiuni în instanță deschise de Asociația OTUS, nu este definitivă, dar este executorie și se aplică de la momentul pronunțării. Demersul asociației a fost susținut de Federația Coaliția Natura 2000 și Asociația Declic.

Instanța a suspendat ordinul care stabilea cotele de vânătoare pentru mai multe specii de pă

de Catiuța Ivanov Vineri, 26 noiembrie 2021, 19:26

2021 în imagini

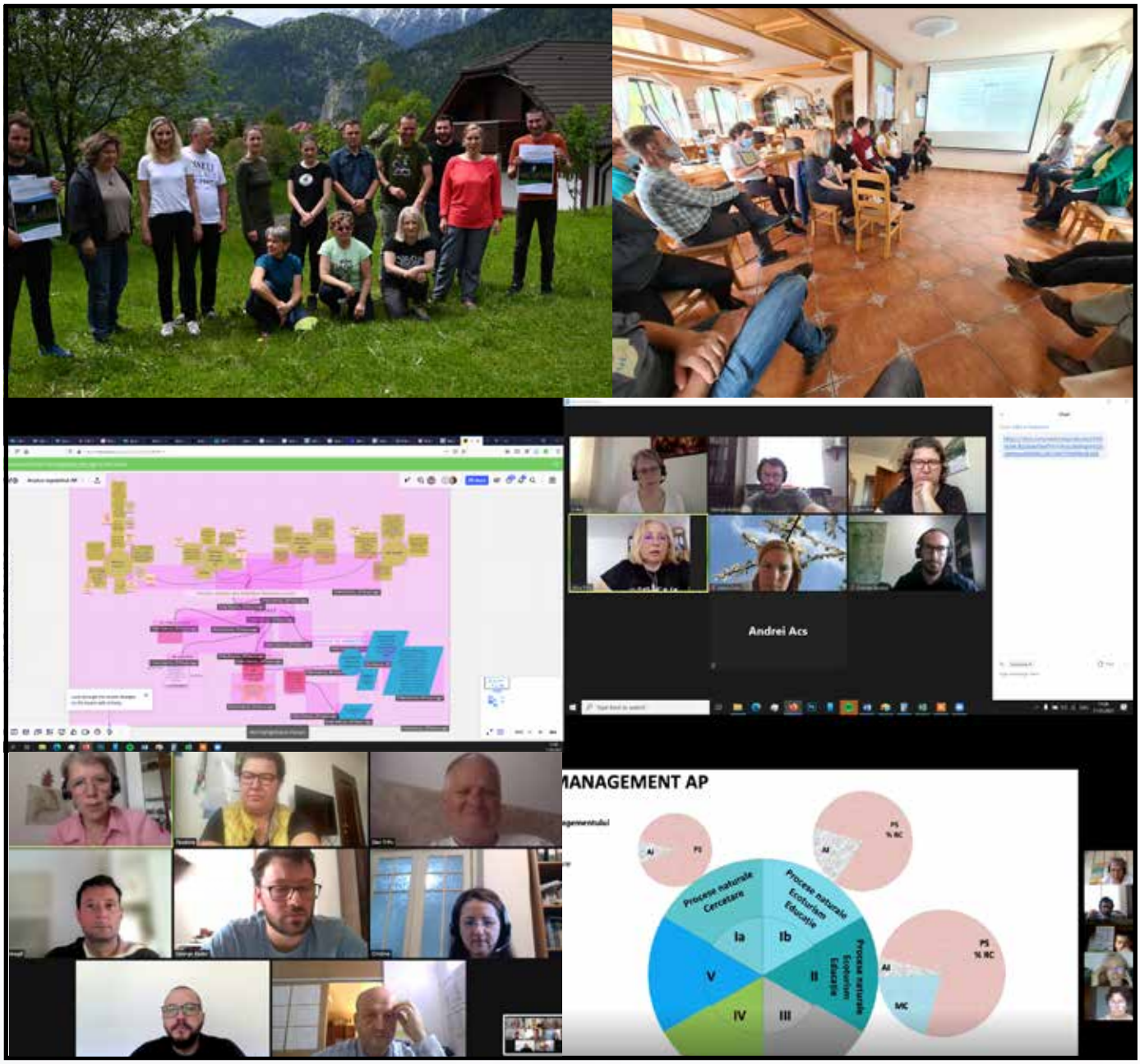

Venituri și cheltuieli

Veniturile organizației s-au constituit din cotizațiile membrilor și din finanțările nerambursabile accesate de organizație. Cheltuielile principale au avut loc conform bugetului primului an al proiectului "***Guvernanță participativă prin implicarea societății civile în protecția naturii din România***". Din valoarea toatlă a proiectului, pe 3 ani (268 559 EUR), s-au cheltuit aproximativ 44 000 EUR pe salarii și taxe, servicii externe (studiu sociologic, IT și publicitate, întreținere autoturism), aplicații IT, deplasări, cazare și masă pentru membrii Coaliției și secretariat. Sumele provenite din cotizații (~10 000 EUR) au fost păstrate pentru cofinanțarea proiectului.

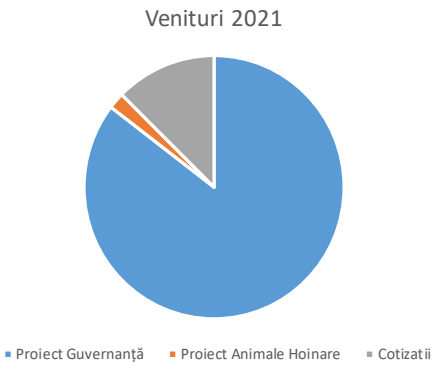

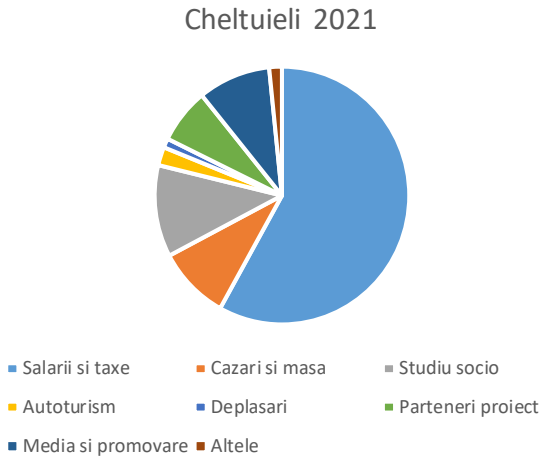

Cheltuieli prognozate în perioada următoare: pe lângă salariile echipei de proiect, se vor realiza achiziții pentru realizarea de filme și spoturi publicitare aferente campaniei de advocacy, cursuri de formare pentru membrii Coaliției, apartenență la organizația IUCN, materiale informative și alte deplasări în scopul proiectului.

OUG 57

O mare parte din eforturile acestui an au fost concentrate pe îmbunătățirea legislației ariilor protejate, în urma inițiativei Coaliției și a Ministerului Mediului de a organiza un grup de lucru trans-instituțional, cu participanți din partea societății civile. În zecile de ore de întâlniri din Coaliție și de la Minister, la care se adaugă sute de ore de cercetare legală și propuneri venite din partea secretariatului și din partea membrilor Coaliției, s-au atins următoarele obiective principale:

- management delegat funcțional: permiterea tuturor persoanelor juridice eligibile să poată administra arii protejate
- utilizarea modelului IUCN pentru organizarea sistemului de arii protejate pe categorii de management.
- introducerea unor prevederi legale pentru încurajarea finanțării ariilor protejate
- bazele unui sistem modern, informatizat și transparent de monitorizare și evaluare a eficienței și eficacității managementului ariilor protejate
- îmbunătățirea zonării, pe criterii științifice și practice, și în baza unor dezbateri cu specialiști și factori interesați
- eliminarea suprareglementărilor din multe articole
- introducerea responsabilității statului român pentru ariile protejate din România
- corectarea articolelor care au condus la inițierea procedurii de infiringement împotriva României
- crearea unor articole și definiții care încurajează colaborarea cu factorii interesați și care să reducă conflictele între aceștia
- introducerea unor termene pentru diferite responsabilități (emitere metodologii, elaborare planuri de management, revizuire planuri management etc.)
- debirocratizare și simplificarea unor circuite de avizare.

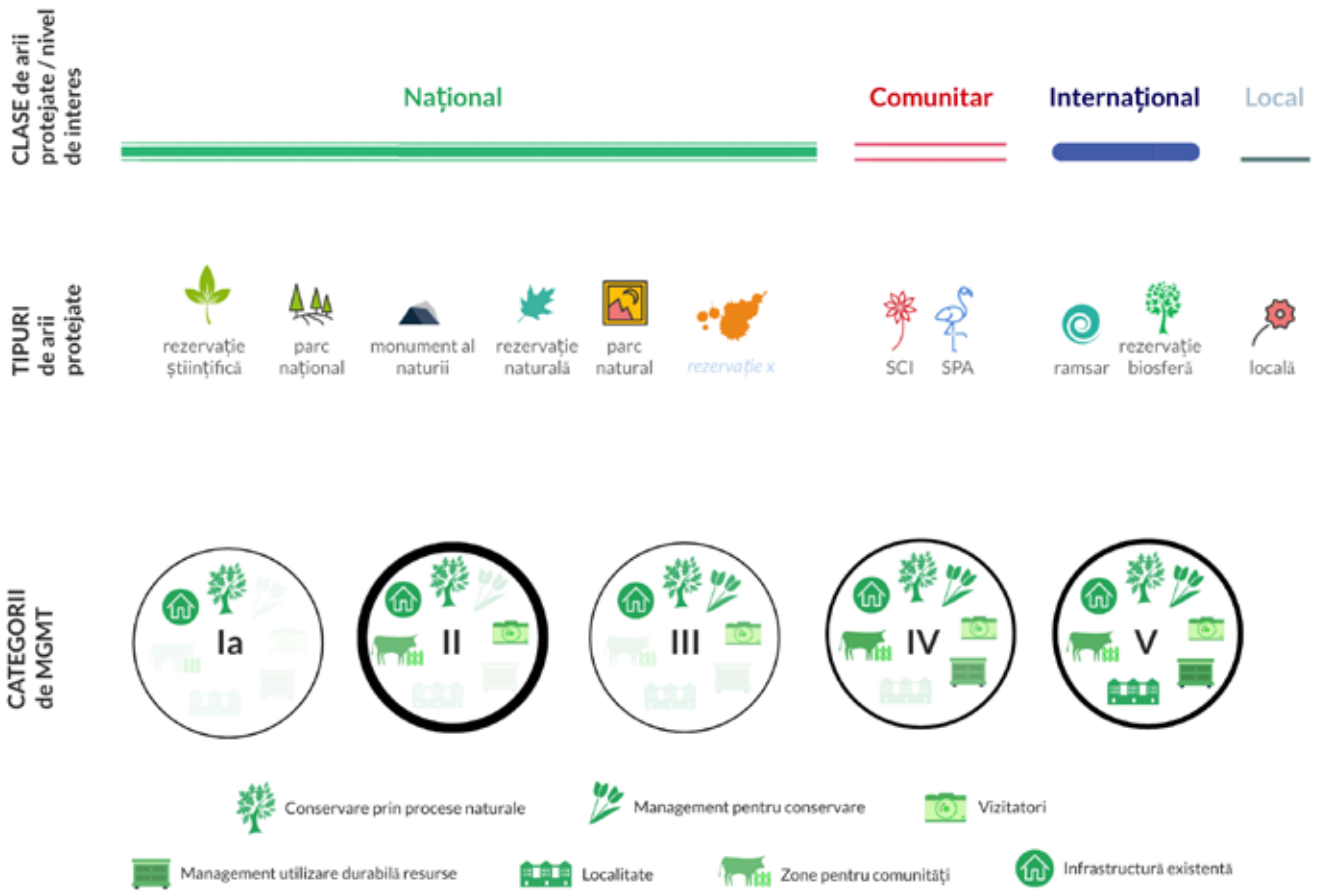
CLASE de arii protejate / nivel de interes
Național
Comunitar
Internațional
Local
TIPURI de arii protejate
rezervație științifică
parc național
monument al naturii
rezervație naturală
parc natural
rezervație x
SCI
SPA
ramsar
rezervație biosferă
locală
CATEGORII de MGMT
Ia
II
III
IV
V
Conservare prin procese naturale
Management pentru conservare
Vizitatori
Management utilizare durabilă resurse
Localitate
Zone pentru comunități
Infrastructură existentă

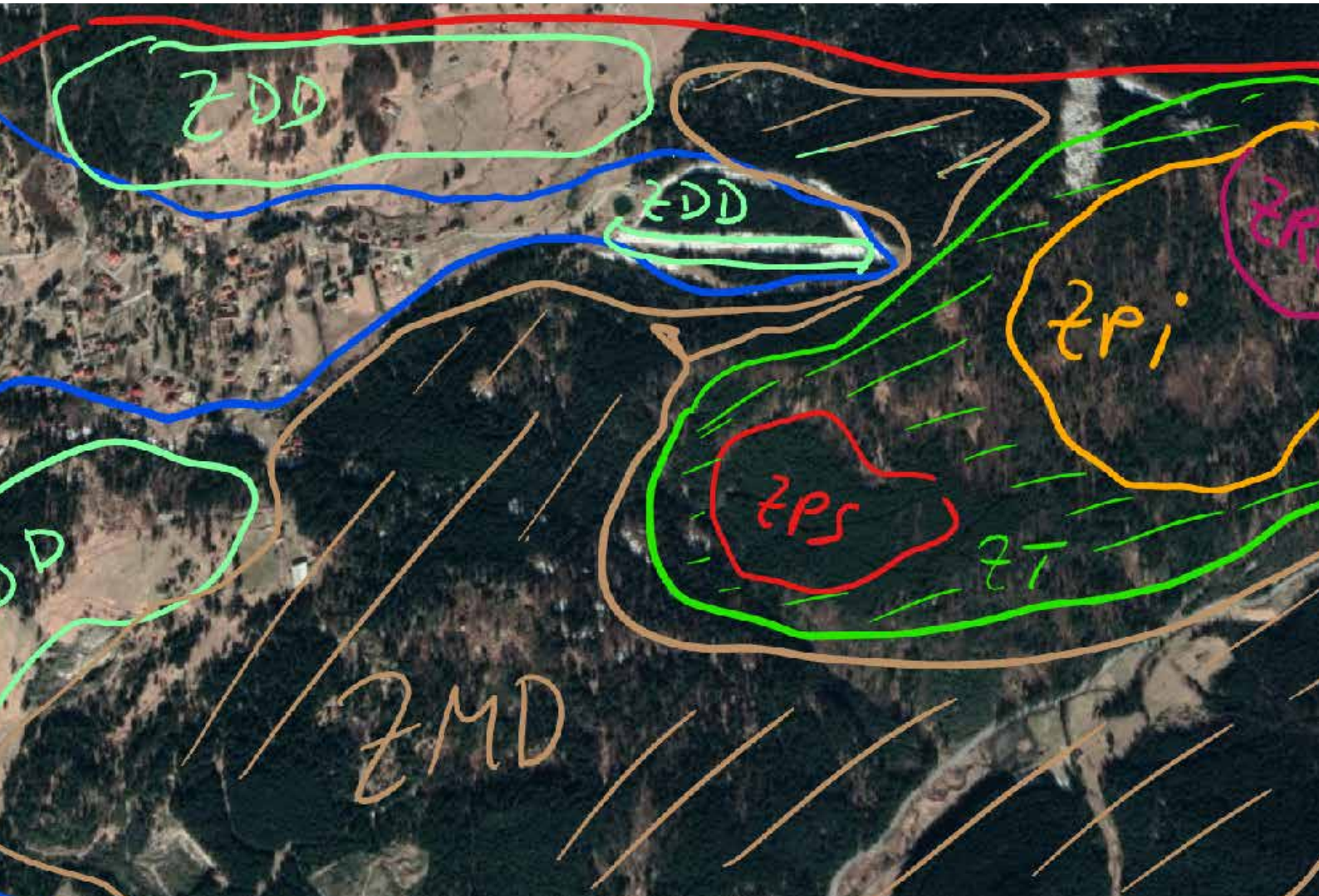
ZDD
ZDD
ZPi
ZPs
ZT
ZMD

Alte acțiuni majore realizate

Prin petiții, scrisori deschise, intervenții în instanțe, poziții publice, participări la dezbateri și ședințe, sesizări am contribuit astfel:

- Alături de inițiativa și efortul de neprețuit al colegilor de la Asociația Alianța pentru Combaterea Abuzurilor, Coaliția Natura 2000 face încă un pas pentru ca România să aibă legi având ca fundament știința și bune practici dovedite. Intervenim la Curtea Constituțională cu câteva sute de pagini de explicații, date, cercetări științifice și jurisprudență (Amicus Curiae referitor la dosarul nr. 3454AI/2021 – în cazul sesizării de neconstituționalitate a proiectului de lege pentru modificarea și completarea legii vânătorii și a protecției fondului cinegetic).

- Reușim suspendarea vânătorii pentru toate speciile de păsări migratoare admise la vânătoare conform Ordinul nr. 1460/2021 al Ministrului Mediului, Apelor şi Pădurilor. Instanța admite cererea formulată de Asociaţia OTUS. Decizia este executorie de la momentul pronunțării. Coaliția Natura 2000 a sprijinit acțiunea Asociației OTUS prin intervenție în proces, contribuind cu opiniile decisive ale specialiștilor din cadrul organizației.

- Poziții pentru îmbunătățirea managementului ursului brun (OUG 81/2021). WWF România, ACDB, MILVUS, FCC, Federația Natura 2000 și alte organizații de mediu militează în favoarea implementării transparente și obiective a unor măsuri benefice atât omului, cât și ursului.

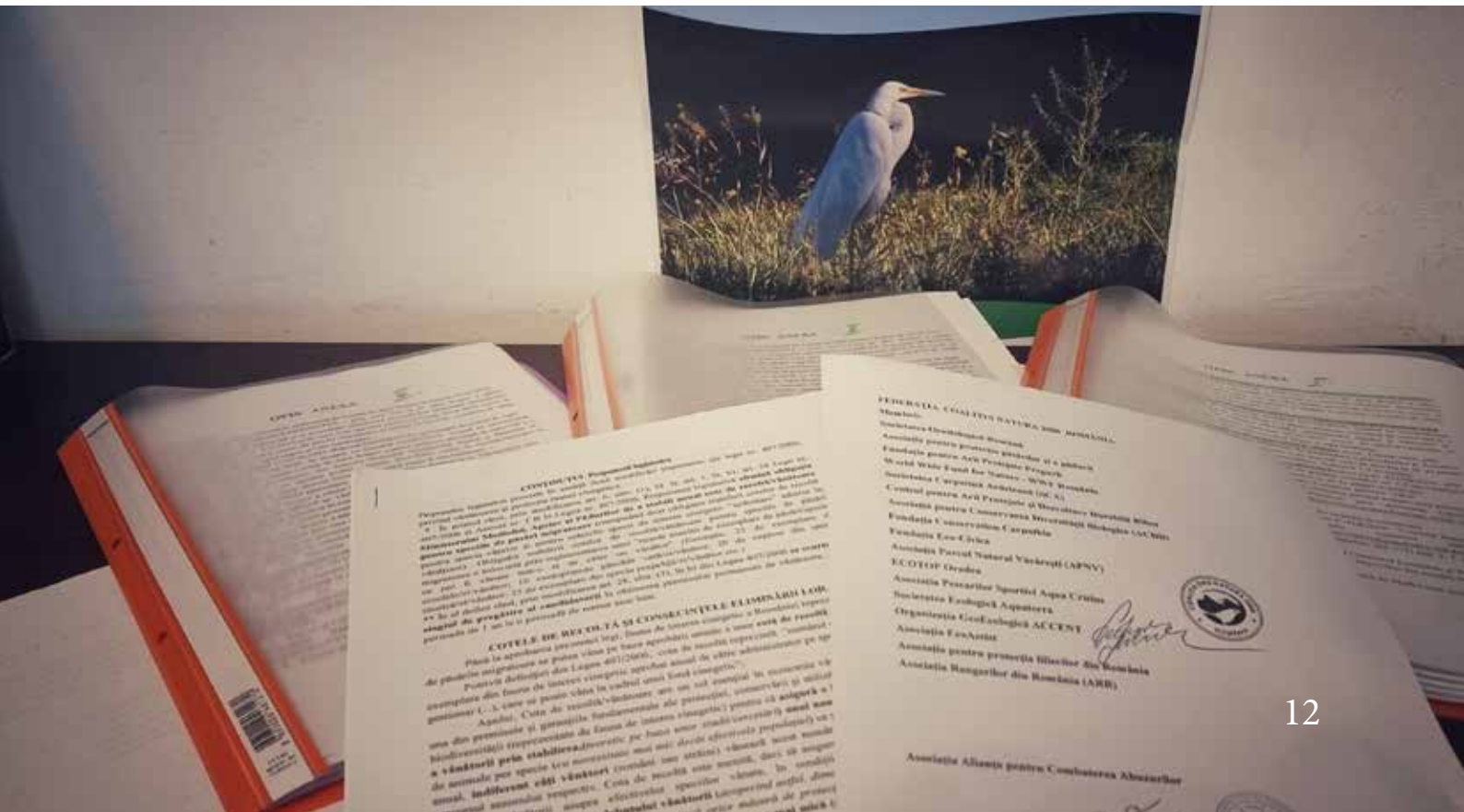

Adunarea Generală și activități de dezvoltare organizațională

În aprilie 2021 are loc Adunarea Generală a Coaliției, în format online.

Este ales prin vot secret noul Consiliu Director:
Dănuț Angelo Trifu, Attila Nagy, Erika Stanciu, Cristina Șut, Cristian Remus Papp, Andrei Acs, George Bouros.

Este ales prin vot secret noul Președinte:
Dănuț Angelo Trifu

- În cadrul Coaliției se creează o rutină de comunicare și dezbatere săptămânală
- Se creează grupuri temporare pentru diferitele teme de interes
- Se clarifică procedura de inițiere de petiții și alte acțiuni
- S-a demarat realizarea unui plan de comunicare
- S-a creat o rutină de monitorizare a presei și a proiectelor de acte normative.
- Coaliția începe promovarea constantă a membrilor și a activităților acestora
- S-a demarat lucrul pentru un sistem decizional intern revizuit și pentru modificarea Regulamentului de Organizare și Funcționare
- S-a demarat simplificarea procedurii de aderare în cadrul Coaliției

Perspective 2022

- Sesiuni noi de formare/instruire
- Demarare consultări și achiziție pentru realizarea de filme de promovare și spoturi publicitare
- Finalizarea studiului sociologic privind percepția oamenilor asupra ariilor protejate și a articolului științific asociat. Finalizarea analizei legislative și instituționale
- Finalizarea planului de advocacy și a planului de comunicare asociat
- Desfășurarea campaniei de advocacy privind modificările legislative propuse și pentru imbunătățirea transparenței și funcționării anumitor instituții
- Monitorizarea campaniei de advocacy
- Îmbunătățirea gradului de implicare al tuturor membrilor Coaliției în activitățile săptămânale și importante
- Actualizare statut și regulament de funcționare
- Atragere membri noi
- Organizare întâlniri trimestriale ale Coaliției
- Participarea în continuare la procesele de modificări legislative
- Creșterea vizibilității Coaliției

Federația Coaliția Natura 2000 România, CIF: 32063996,
Str. Lungă, nr. 175, 500051, Brașov, România
Tel: +40722690008 / office@natura2000.ro

www.natura2000.ro
www.advocacy.natura2000.ro